



Se vende parcela con vistas al mar en Jávea.
CUESTA SAN ANTONIO - PUCHOL, JÁVEA/XÀBIA - REF. S-094



MORAGUESPONS
MEDITERRANEAN HOUSES

En venta esta parcela situada en la conocida urbanización La Corona de Jávea con vistas al mar y cerca de la playa de La Grava.



1.050.000 €

1.450M² CONSTRUIDOS

En el precio incluye el proyecto que está a la espera de licencia por parte del Ayuntamiento de Jávea .

Se ha proyectado una vivienda con 405 metros cuadrados , además de todos los metros cuadrados que no computan que pueden incluso ser unos metros más.

El proyecto se ha realizado pensando en tener vistas al mar desde todas las estancias y plantas de la vivienda.

Consúltenos condiciones de compra y detalles técnicos.





MORAGUESPONS
MEDITERRANEAN HOUSES



MORAGUESPONS
MEDITERRANEAN HOUSES



MORAGUESPONS
MEDITERRANEAN HOUSES



MORAGUESPONS
MEDITERRANEAN HOUSES

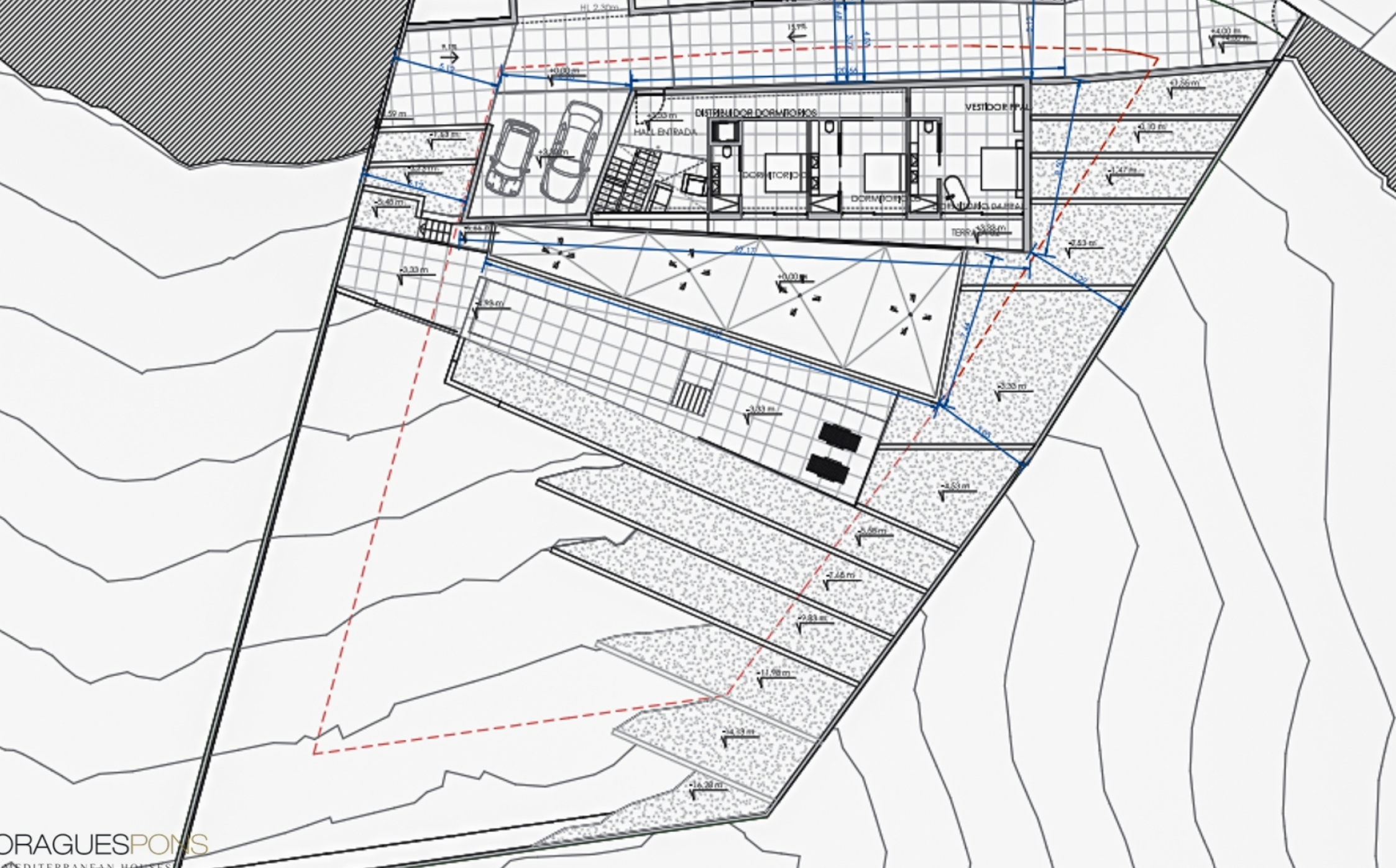

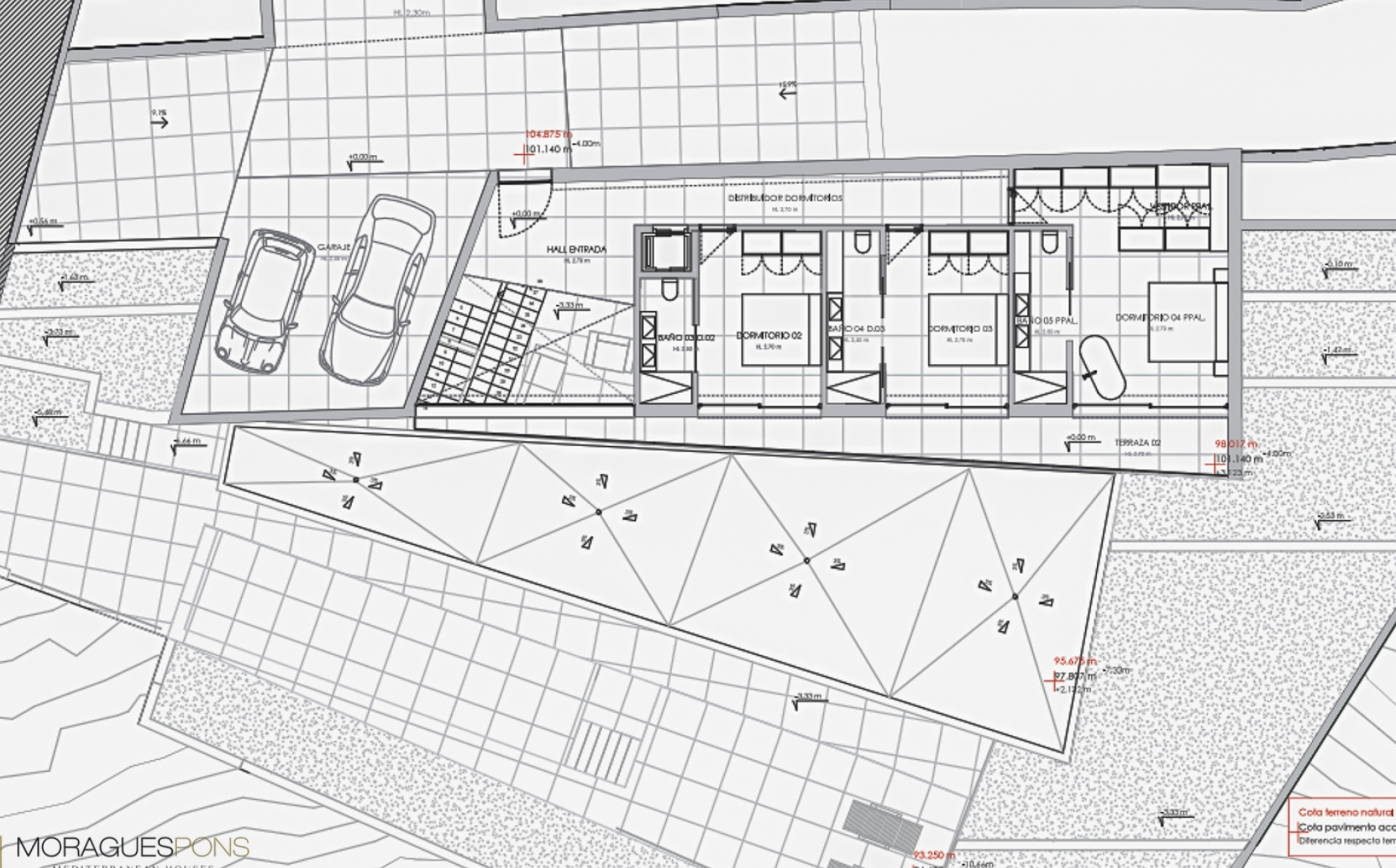

Cota terreno natural
Cota pavimento acabado
Diferencia respecto terreno

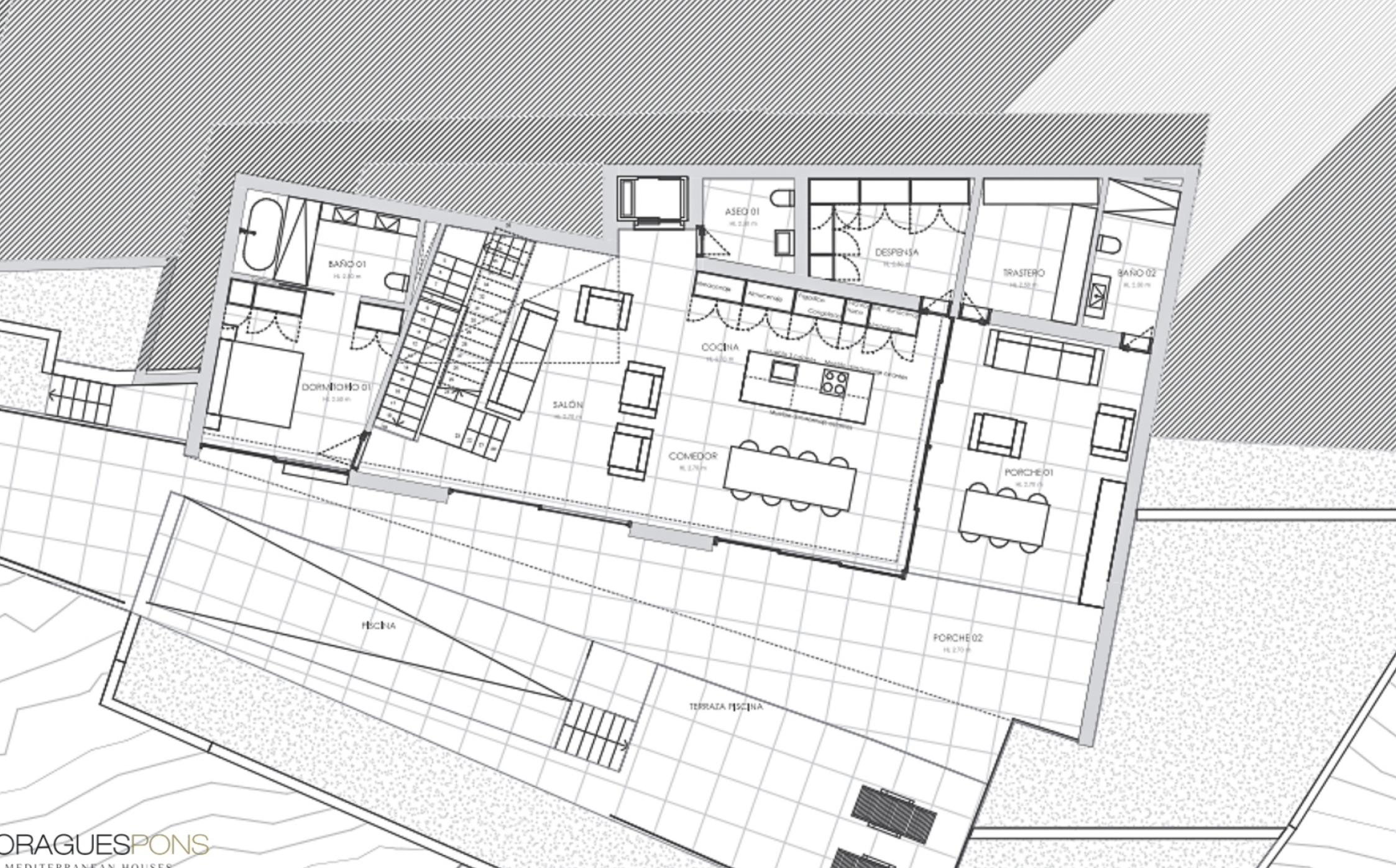



C/ Avda. Ausias March 13, Local 4,
03730 Jávea, Alicante, Spain

+34 96 579 39 42
+34 634 067 549

info@moraguespons.es
www.moraguespons.es

L-V: 10:00-18:00
S: 10:00-14:00

